

FLORA KANAGAWA

JUN. 20. 1981

No. 7

神奈川県植物誌調査会ニュース 第7号

231 横浜市中区南仲通り5-60 神奈川県立博物館内
神奈川県植物誌調査会(振替口座 横浜 10195)
TEL 045-201-0926

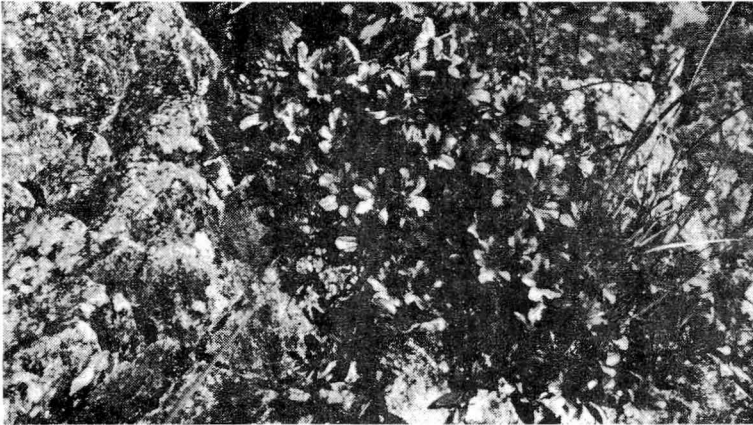
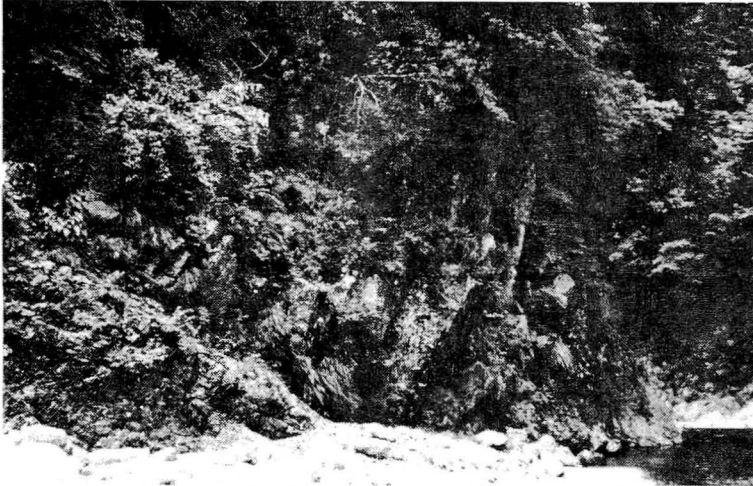

写真

中津川におけるサツキ自生地
(高橋秀男撮影)



サツキ

サツキはその園芸品種がブーム的に栽培され、至る所で目にしますが、その自生状態を知る人は少ないようです。サツキは溪流に生じ、洪水時に激流に洗われる所の岩隙に固着しています。類似の生活習性を持つものに西日本のキシツツジが知られています。

神奈川県では中津溪谷に極めて多く見られますが、これは宮ヶ瀬ダムが完成すると全部水没する運命にあります。現在確認された産地を本会のメッシュ地図に記入すると左の図のようになりますが、このほかにも分布しているのではないかと思います。酒匂川、道志川方面担当の方の探索を期待します。(大場達之)

昭和56年度植物誌調査会名簿

横浜北・川崎地区

[Redacted text block for Yokohama North and Kawasaki region]

[Redacted text block for Yokohama North and Kawasaki region]

横浜南地区

[Redacted text block for Yokohama South region]

[REDACTED]

[REDACTED]

湘南地区

[REDACTED] 1. [REDACTED]

県央地区

[Redacted text block for the Chūō region, consisting of multiple lines of blacked-out text.]

県北地区

[Redacted text block for the Hoku region, consisting of multiple lines of blacked-out text.]

鎌倉・三浦地区

[Redacted text block for the Kamakura-Misumi region, consisting of a few lines of blacked-out text.]

[Redacted text block]

[Redacted text block]

(1981年6月1日 現在)
○印は各地区代表者

事務局から

- 7号は調査会の名簿特集号としました。現在120名です。この名簿はアンケートに回答された方と56年度分の会費を納入された方をもとにしてつくりました。したがってアンケート未提出の方はこの名簿からもれていますので、是非アンケートをお送り下さい。次号で追加します。また誤りがありましたらこれも次号で訂正しますので、お気づきの点がありましたらご連絡下さい。
- 現在8号を編集しています。原稿の集まりが少なく、頁を埋めるのに苦慮しています。身近な植物ニュースを気がるにお寄せ下さい。
- 本会運営のために使ってほしいと次の方々からご寄附をいただきました。ここに記して厚くお礼申し上げます。
松本善之助氏 2000円、鈴木一喜 1000円、根本平氏 2000円。